

Comune di Castelnuovo ne' Monti,
plazza Gramsci n.1 - 42035 Castelnuovo ne' Monti (RE)

Castelnuovo ne' Monti
NUOVO PALAZZETTO DELLO SPORT A CASTELNUOVO NE' MONTI", FINANZIATO DAL PNRR (M5C2I3.1-CLUSTER). CUP: D95B22000120005 CIG 9936329615

CAMAR Società Cooperativa
 Gruppo di progetto - RTP:
 Studio di Ingegneria Ing. Stefano Spadaccini
 Lapis Architetture di arch. Carlo Margini arch. Francesca Fava
 GM progettazione energetica, Ing. Giancarlo Manghi
 Studio tecnico Elettrolab, p.l. Marco Gregori
 Studio di Ingegneria Ing. Filippo Dall'Aglioma
 Studio Baisi arch. Giacomo Baisi

fase di progetto definitivo
 elaborazione M.C.
 data 04/2024
 scala 1_100

Titolo Sezioni e-e, f-f, g-g
D.AR.1.06

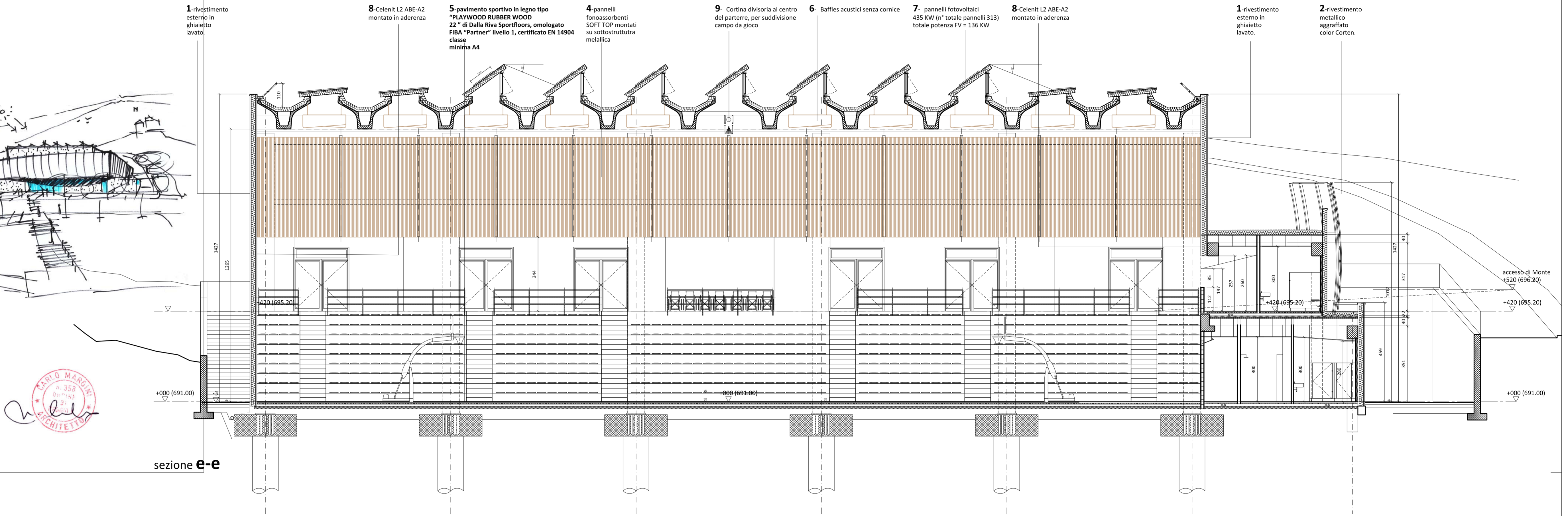

- 1 rivestimento esterno in ghiaietto lavato.
- 2 rivestimento metallico aggraffato color Corten.
- 3 lamiera microforata 0.6 mm in corrispondenza delle aperture.
- 4 pannelli fonoassorbenti SOFT TOP montati su sottostuttura metallica - mq 483.
- 5 pavimento sportivo in legno tipo "PLAYWOOD RUBBER WOOD 22" di Dalla Riva Sportfloor, omologato FIBA "Partner" livello 1, certificato EN 14904 classe minima A4.
- 6 Baffles acustici senza cornice - 335 mq.
- 7 pannelli fotovoltaici 435 KW (n° totale pannelli 313) totale potenza PV = 136 KW.
- 8 Celentri L2 ABE-A2 montato in aderenza - 705 mq.

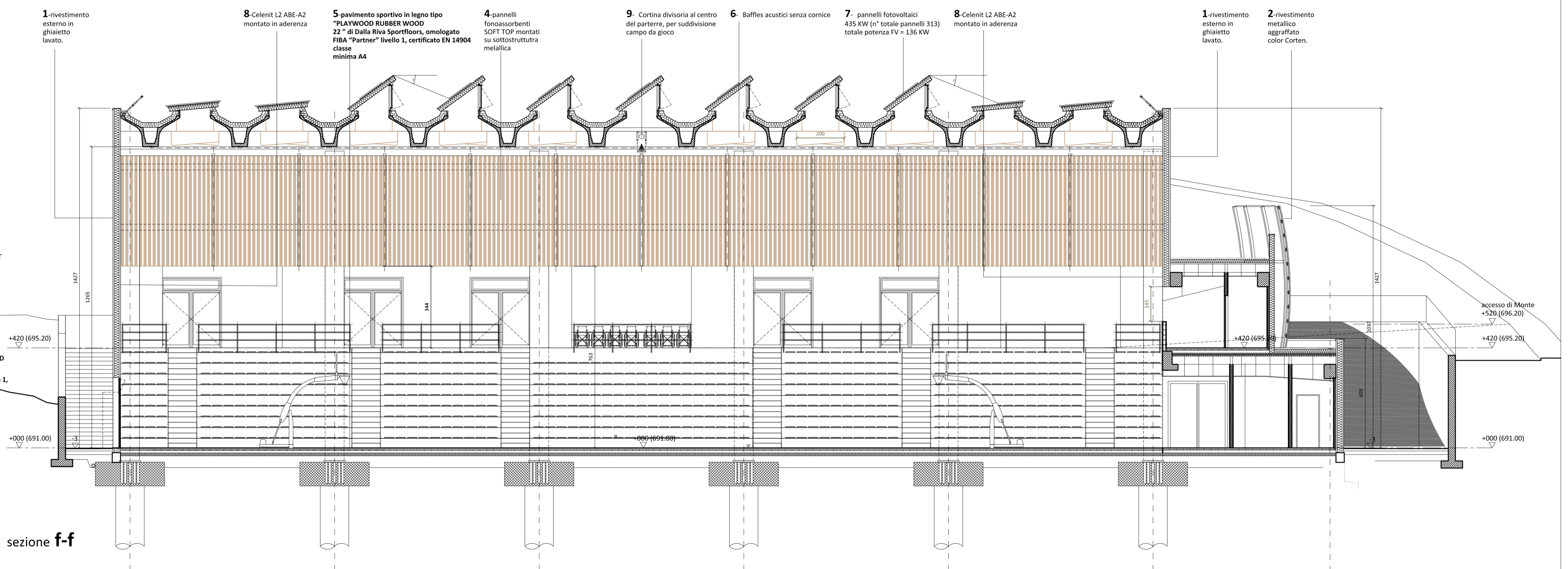

- 1 rivestimento esterno in ghiaietto lavato.
- 2 rivestimento metallico aggraffato color Corten.
- 3 lamiera microforata 0.6 mm in corrispondenza delle aperture.
- 4 pannelli fonoassorbenti SOFT TOP montati su sottostuttura metallica - mq 483.
- 5 pavimento sportivo in legno tipo "PLAYWOOD RUBBER WOOD 22" di Dalla Riva Sportfloor, omologato FIBA "Partner" livello 1, certificato EN 14904 classe minima A4.
- 6 Baffles acustici senza cornice - 335 mq.
- 7 pannelli fotovoltaici 435 KW (n° totale pannelli 313) totale potenza PV = 136 KW.
- 8 Celentri L2 ABE-A2 montato in aderenza - 705 mq.

