

**Comune di Castelnuovo ne' Monti,**  
**piazza Gramsci n.1 - 42035 Castelnuovo ne' Monti (RE)**

Castelnuovo ne' Monti

**NUOVO PALAZZETTO DELLO SPORT A CASTELNUOVO NE' MONTI, FINANZIATO DAL PNRR (M5C2I3.1-CLUSTER), CUP: D95B22000120005 CIG 9936329615**

CAMAR Società Cooperativa

**Gruppo di progetto - RTP:**  
 Studio di Ingegneria ing. Stefano Spadaccini  
 Lapis Architetture di arch. Carlo Margini arch. Francesca Fava  
 GM progettazione energetica, ing. Giancarlo Manghi  
 Studio tecnico Elettrolab, s.p.a. Maria Gregori  
 Studio di Ingegneria ing. Filippo Dall'Aglioma  
 Studio Baisi arch. Giacomo Baisi

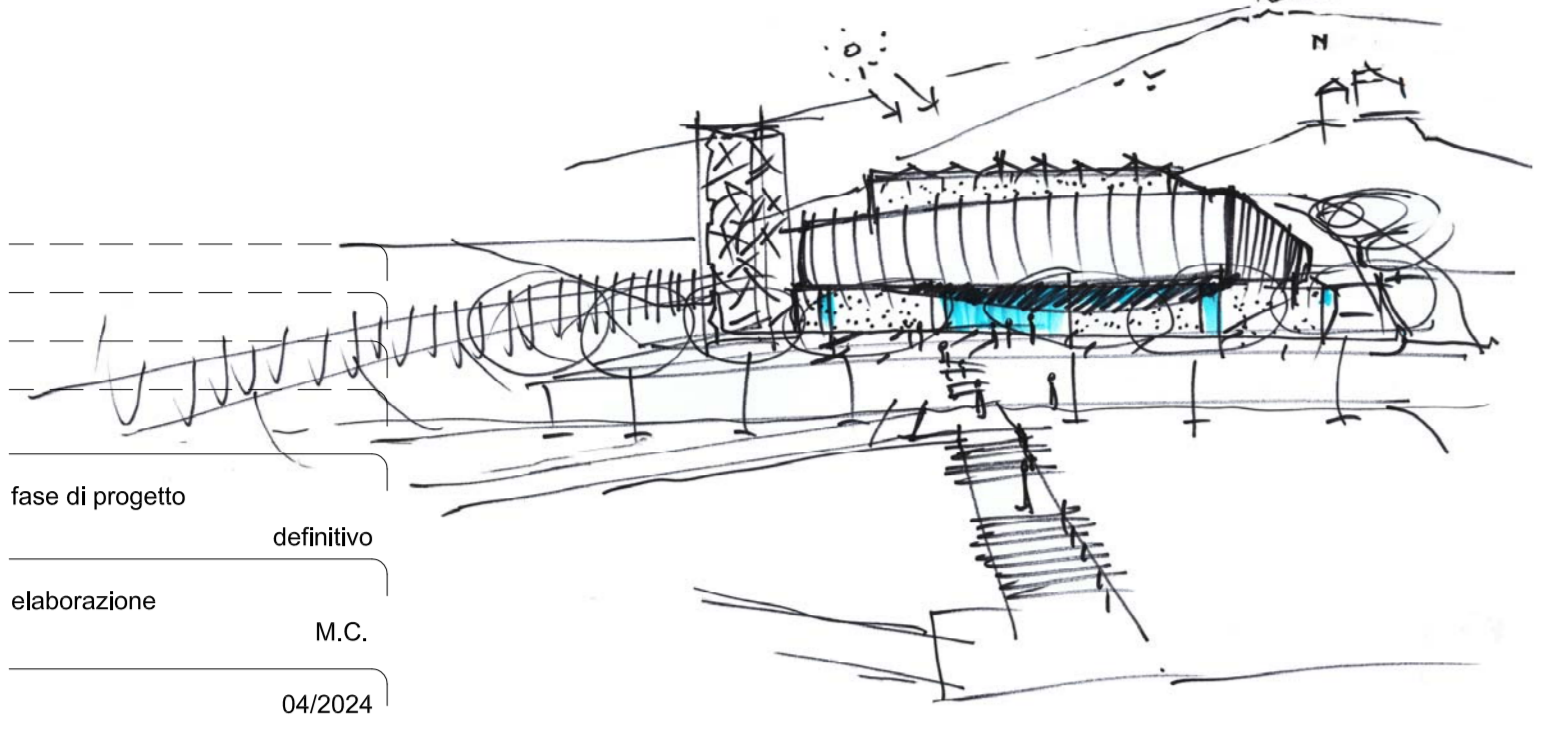

fase di progetto definitivo  
 elaborazione M.C.  
 04/2024  
 1\_100



**Prospetti**  
**D.AR.1.07**

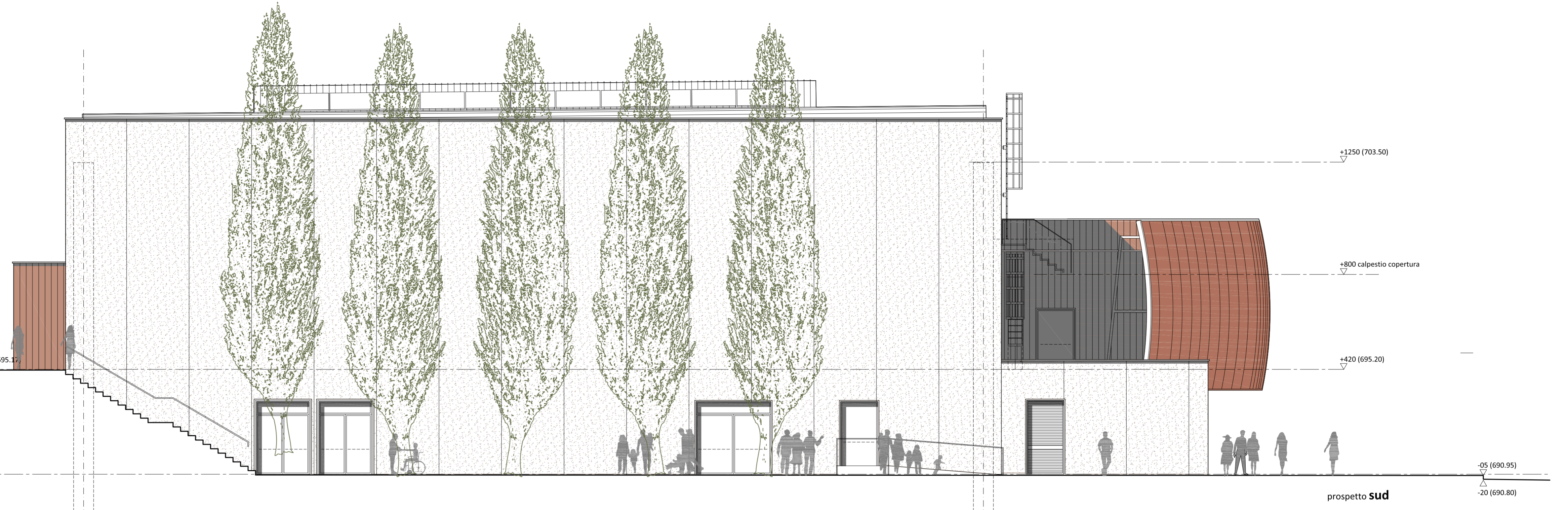

- 1 rivestimento esterno in ghiaietto lavato.
- 2 rivestimento metallico agraffato color Corten.
- 3 lamiera microforata 0.6 mm in corrispondenza delle aperture
- 4 pannelli fonoassorbenti SOFT TDP montati su sottostuttura metallica = mq 481
- 5 pavimento sportivo in legno tipo "PLAYWOOD RUBBER WOOD 22" di Dalla Riva Sportfloor, omologato FIBA "Partner" certificato EN 14974 classe minima A4
- 6 Battenti acustici senza cornice = 335 mq
- 7 pannelli fotovoltaici 435 KW (6" totale pannelli 313) totale potenza PV = 136 KW
- 8 Calcestruzzo A2E-A2 montato in aderenza = 705 mq

