

PROSPETTO NORD  
SC. 1:100

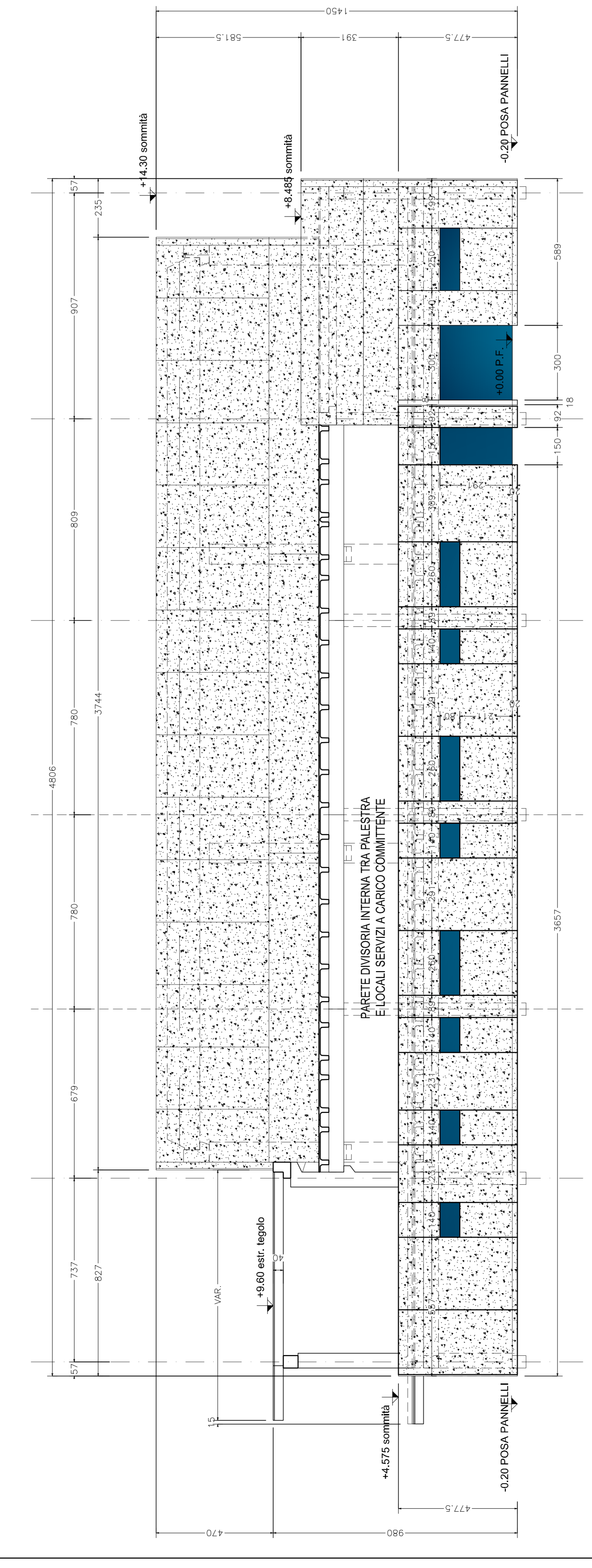

PROSPETTO EST  
SC. 1:100

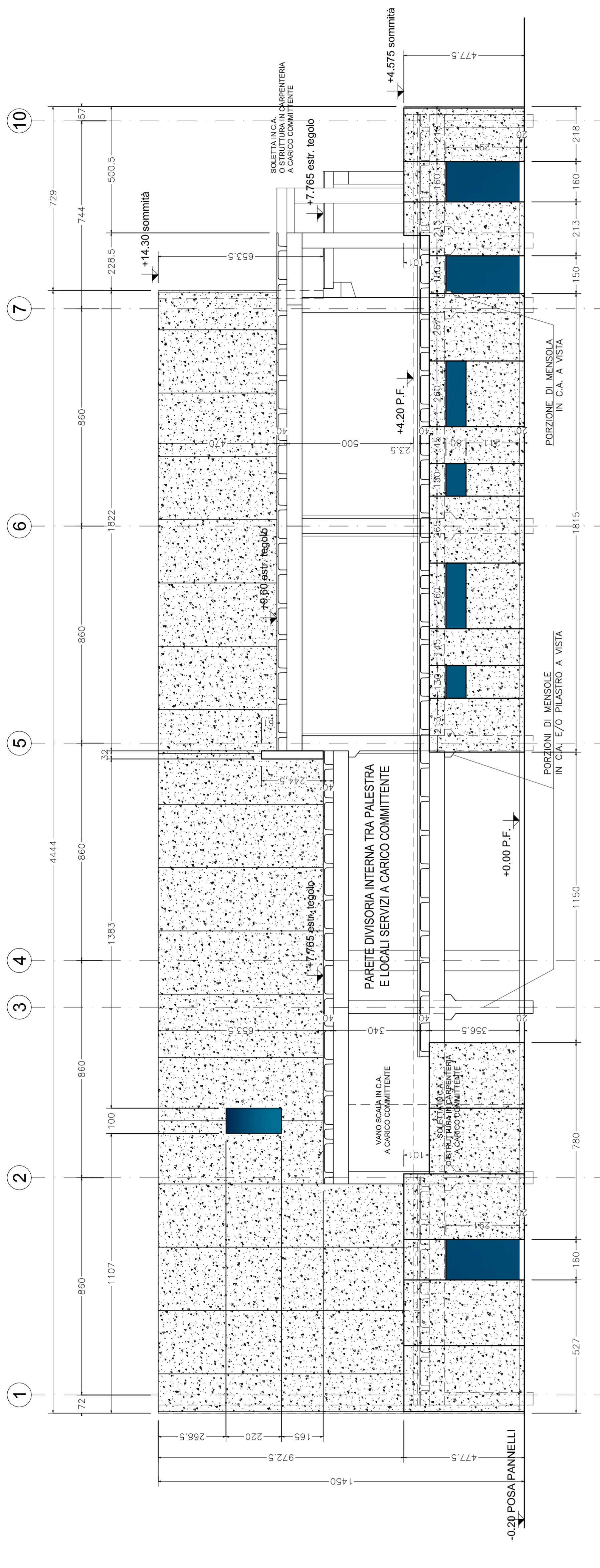

LAYOUT SEZIONI

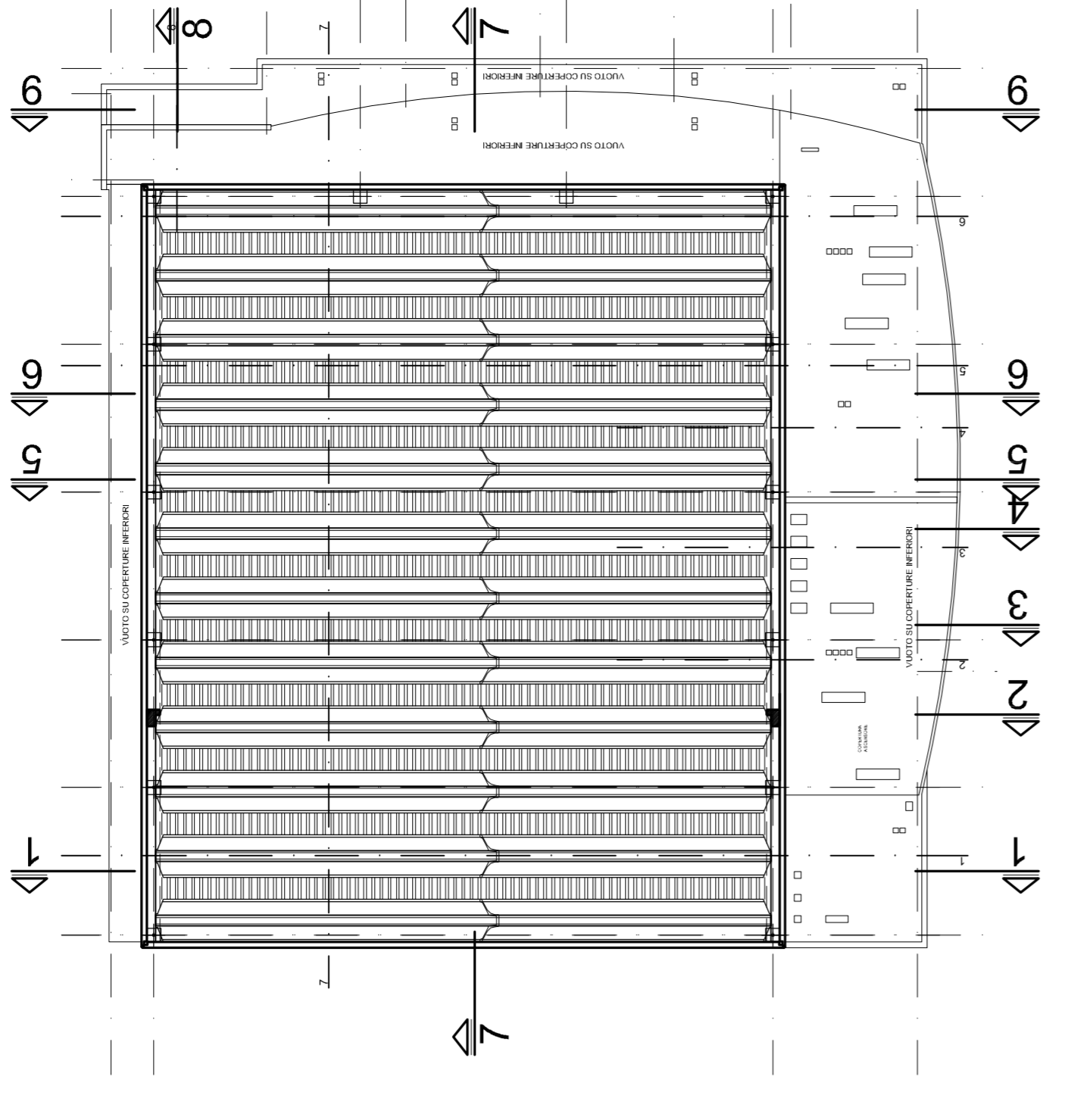
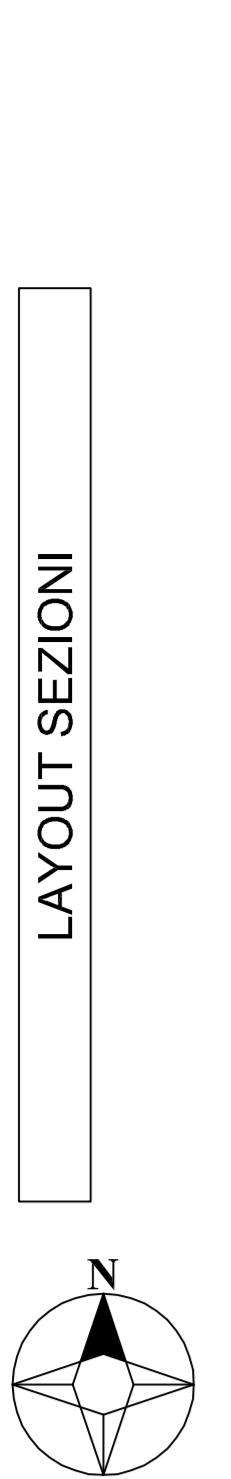

FINITURA PANNELLI PERIMETRALI	
LATO ESTERNO: VEDI LEGENDA	
LATO INTERNO: LISCO A RIGA METALLICA	
FINITURA D'ANGOLO: VEDI PARTICOLARE	
PANNELLATURA IN C.A. GRIGIA LISCIA DA FONDOCASSERO	
PANNELLATURA IN C.A. IN CHIANO LAVATO	
SUPERFICI PRIVE DI TAMPONAMENTO IN C.A. CRUDE CON SERRAMENTO (PANNELLI ESTERNI)	

NOTE PER IL COMMITTENTE E IL D.L.	
- VERIFICARE ATTENTAMENTE QUOTE E MISURE.	
- VERIFICARE ORIENTAMENTO PUNTI CARDINALI.	

TOLLERANZA SUI LATI DEL FABBRICATO 50 mm

PROSPETTO SUD  
SC. 1:100

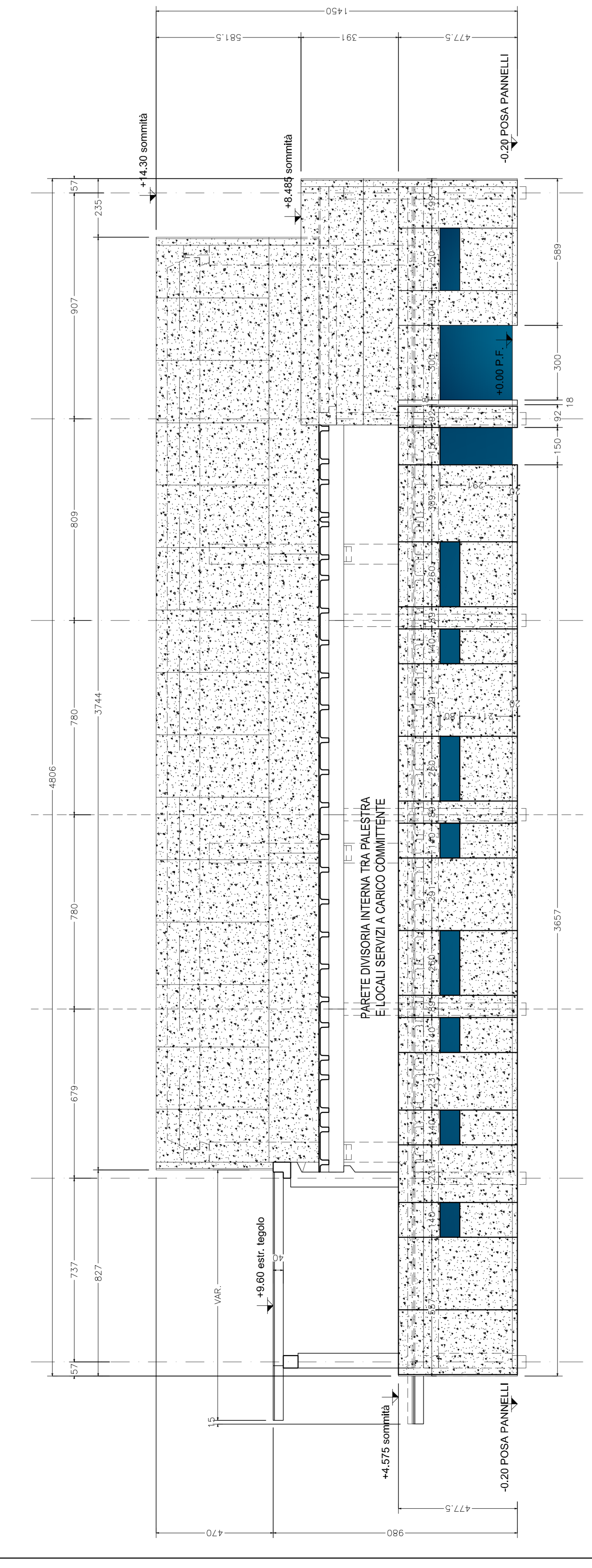

PROSPETTO OVEST  
SC. 1:100

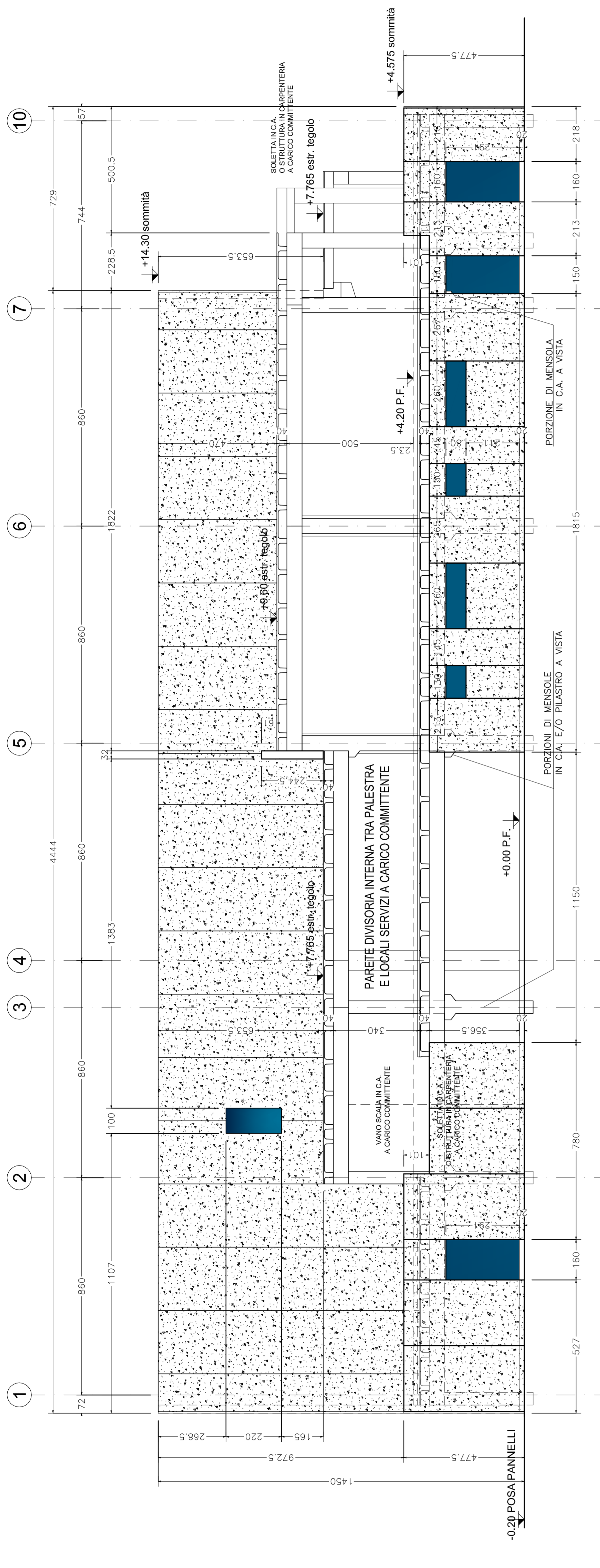

Comune Castelnuovo nè Monti  
"NUOVO PALAZZETTO DELLO SPORT A CASTELNUOVO NE' MONTI" - FINANZIATO DAL PNRR (M5C313-L-CLUSTER). CUP: D95B22000120005 CIG 993629615

**CAMAR Società Cooperativa**  
Gruppo di progetto - RFP:  
Studio di ingegneria: Ing. Stefano Scatena, Ing. Luca Scatena, Ing. Carlo Magagnoli, Ing. Francesco Fava  
GM progettazione energetica: Ing. Giancarlo Manghi  
Studio tecnico elettrolab: Ing. Marco Gregori  
Studio di architettura: Studio Dalaghi  
Studio Bilal arch: Giacomo Bilal

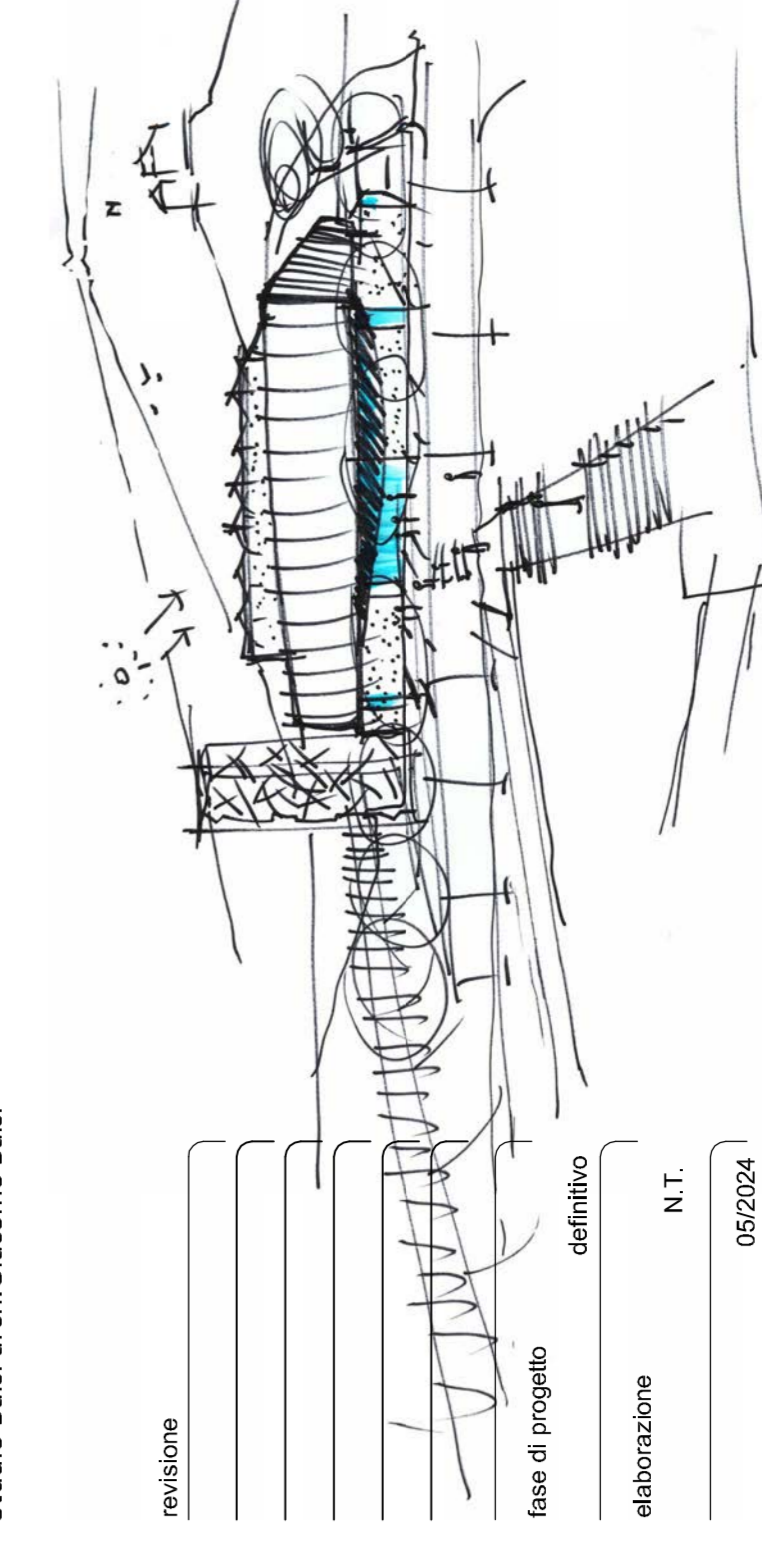

revisione	
fase di progetto	
elaborazione	
edifizio	N.T.
data	05/2024
scala	1:100

